

MAPA DO CELÓW PROJEKTOWYCH	
Oznaczenie kancelaryjne zgłoszenia pracy geodezyjnej	4829/2012
KERG	103-51/2012
Jednostka ewidencyjna	identyfikator: 161001-4 nazwa: Biała
Obręb ewidencyjny	identyfikator: 0103 nazwa: BIAŁA
Skala mapy	1:500
Nazwa układ współrzędnych	prostokątnych płaskich układu wysokości: Kronsztadt 86
Oznaczenie granic obszaru, był przedmiotem aktualizacji, który	Karta mapy: 31 Działka: 1902
Sekcja	473.444.0842,0931
Informacje o służebnościach gruntowych mających wpływ na zagospodarowanie gruntów, zlokalizowanych w granicach projektowanej inwestycji	Nie badano
Wykazane na niniejszej mapie granice działek zostały ustalone z wymaganą dokładnością, niniejsza mapa może służyć do projektowania budynku w odległości mniejszej niż 4,0 m od granicy nieruchomości..	
Data opracowania mapy	2012-12-12
Małkowski Andrzej Biuro Geodezji i Urzędzenia Terenów Rolnych Tkacka 1, 48-200 Prudnik tel. 436 30 51, kom. 602 210 867 NIP 755-160-05-15 Regon 531393050 Nazwa/imię i nazwisko wykonawcy	
mgr inż. Andrzej Małkowski geodeta uprawiony do zakresu 1,2,3 nr two GKN 18747	
Nr uprawnień i podpis geodety	

Starostwo Powiatowe w Prudniku
 POWIATOWY OŚRODEK DOKUMENTACJI
 GEODEZYJNEJ I KARTOGRAFICZNEJ
 48-200 Prudnik, ul. Parkowa 10
 Tel. 436-30-48

Starosta Prudnicki
 Powiatowy Ośrodek Dokumentacji Geodezyjnej i Kartograficznej w Prudniku
 W obszarze oznaczonym linią dokonano aktualizacji treści mapy zasadniczej i pomiaru uzupełniającego przyjęto do osnowy powiatowego w dniu
 zawnieszczonej pod nr
 Niniejsza mapa może służyć do celów projektowych.
 Projektowane obiekty budowlane wpisane są do budowy, podlegają wyliczeniu i weryfikacji powykonywaną przez jednostki uprawnione do wykonywania prac geodezyjnych.
 2012-12-21
 Prudnik,
 (miejscowość i data)
 mgr inż. Dżurka Małkowska
 GEODETA POWIATOWY

STUDZIENKI DRENAŻOWE

nr studz.	rzędna terenu	rzędna dna	średnica mm
D-1	219,20	216,89	Tegra 1000
D-2	219,20	216,94	Tegra 1000
D-3	219,20	217,01	Tegra 600
D-4	219,20	217,09	Tegra 600
D-5	219,20	217,95	Tegra 425
D-6	219,20	218,20	Tegra 425
D-7	219,20	217,69	Tegra 425
D-8	219,20	217,61	Tegra 425
D-9	219,20	218,44	Tegra 425
D-10	219,20	218,39	Tegra 600
D-11	219,20	218,36	Tegra 600
D-12	220,20	217,66	Tegra 425
St-1	219,23	217,54	włot drewn.
D-13	220,20	217,60	Tegra 425
D-14	220,20	217,66	Tegra 425
D-15	220,20	217,70	Tegra 425
D-16	219,20	218,60	Tegra 425
D-17	219,20	218,70	Tegra 425

**PRZEBUDOWA
 KĄPIELISKA OTWARTEGO
 W BIAŁEJ
 PROJEKT BUDOWLANY DRENAŻU I KANAŁIZACJI
 TECHNOLOGICZNEJ.**

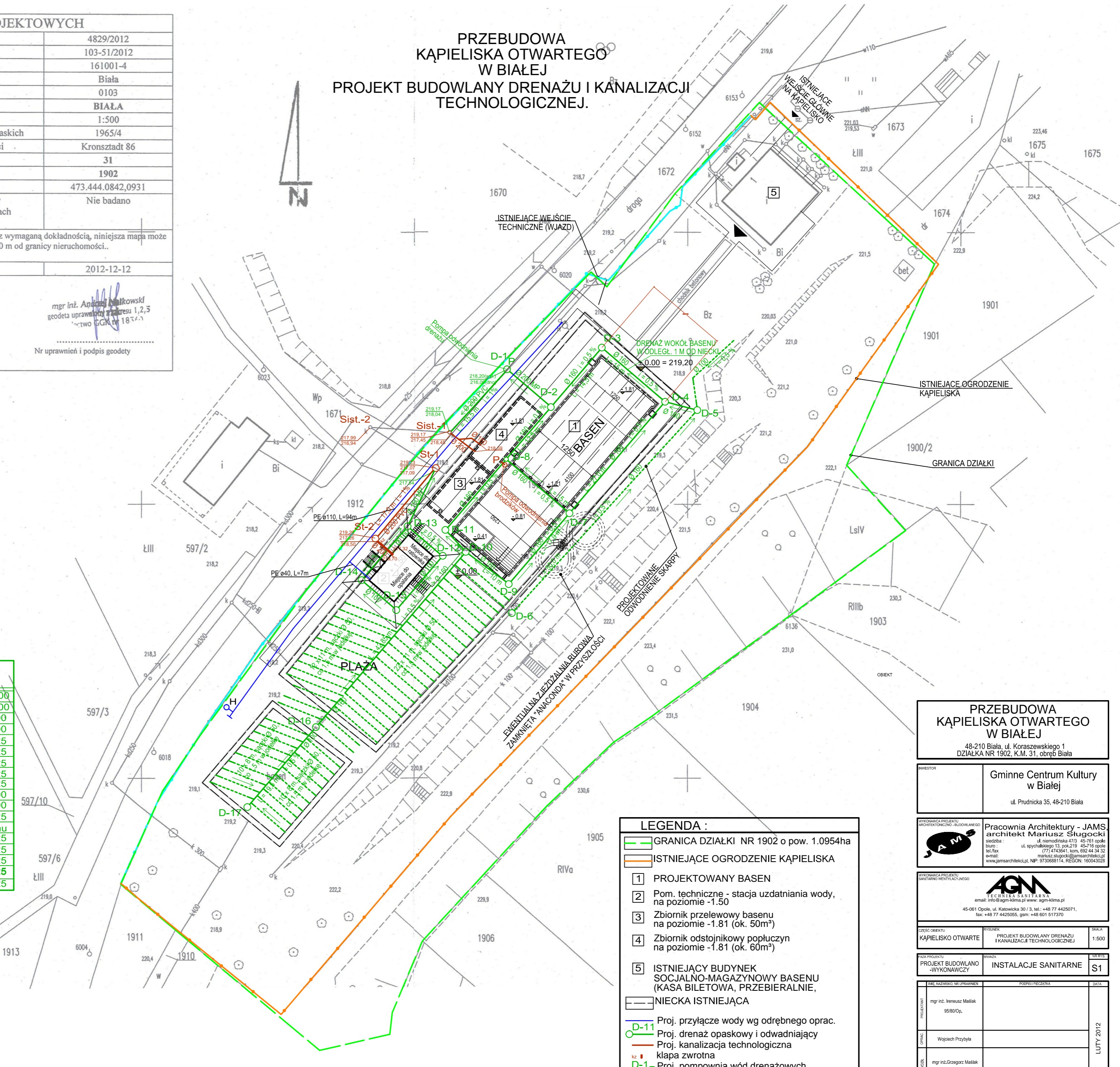

LEGENDA :

- GRANICA DZIAŁKI NR 1902 o pow. 1.0954ha
- ISTNIEJĄCE OGRODZENIE KĄPIELISKA
- 1 PROJEKTOWANY BASEN
- 2 Pom. techniczne - stacja uzdatniania wody, na poziomie -1.50
- 3 Zbiornik przelewowo basenu na poziomie -1.81 (ok. 50m³)
- 4 Zbiornik odstożnikowy popłużny na poziomie -1.81 (ok. 60m³)
- 5 ISTNIEJĄCY BUDYNEK SOCJALNO-MAGAZYNOWY BASENU (KASA BILETOWA, PRZEBIERALNIE, NIEKĄ ISTNIEJĄCA
- Proj. przyłącze wody wg odrębnego oprac.
- Proj. drenaż opaskowy i odwadniający
- Proj. kanalizacja technologiczna
- KZ kłapa zwrotna
- D-1 Proj. pompownia wód drenażowych.
- P Proj. pompownia odwodn. brodzików

**PRZEBUDOWA
 KĄPIELISKA OTWARTEGO
 W BIAŁEJ**
 48-210 Biała, ul. Koraszewskiego 1
 DZIAŁKA NR 1902, K.M. 31, obręb Biała

INWESTOR: Gminne Centrum Kultury w Białej
 ul. Prudnicka 35, 48-210 Biała

PRACOWNIA ARCHITEKTURY - JAMS, architekt Mariusz Sługocki
 siedziba: ul. Niemodlińska 47/3 45-761 opole
 biuro: ul. Sycylijskiego 13, pok.219 45-716 opole
 tel./fax: (77) 4743641, kom. 692 44 34 32
 e-mail: m.sługocki@jamsarchitekt.pl
 www.jamsarchitekt.pl, NIP: 979366814, REGON: 160043026

AGM
 TECHNIKA SANITARNIA
 email: info@agn-klima.pl www: agn-klima.pl
 45-061 Opole, ul. Katowicka 30 / 3, tel.: +48 77 4425071,
 fax: +48 77 4425055, gsm: +48 601 517370

CELEKTYWISTY	RYSEK	SKALA
KAPIELISKO OTWARTE	PROJEKT BUDOWLANY DRENAŻU I KANAŁIZACJI TECHNOLOGICZNEJ	1:500
PRACA PROJEKTOWA	PRACA	NR BYŁY
PROJEKT BUDOWLANY WYKONAWCZY	INSTALACJE SANITARNE	S1
IMIE I NAZWISKO NI UPRAWNIEN	POSIADZKI PEŁNOZNA	DATA
mgr inż. Wencuz Maslak 9500/Op.		LUTY 2012
mgr inż. Grzegorz Maslak 6500/Op.		