

# RZUT V PIĘTRA

## skala 1:50

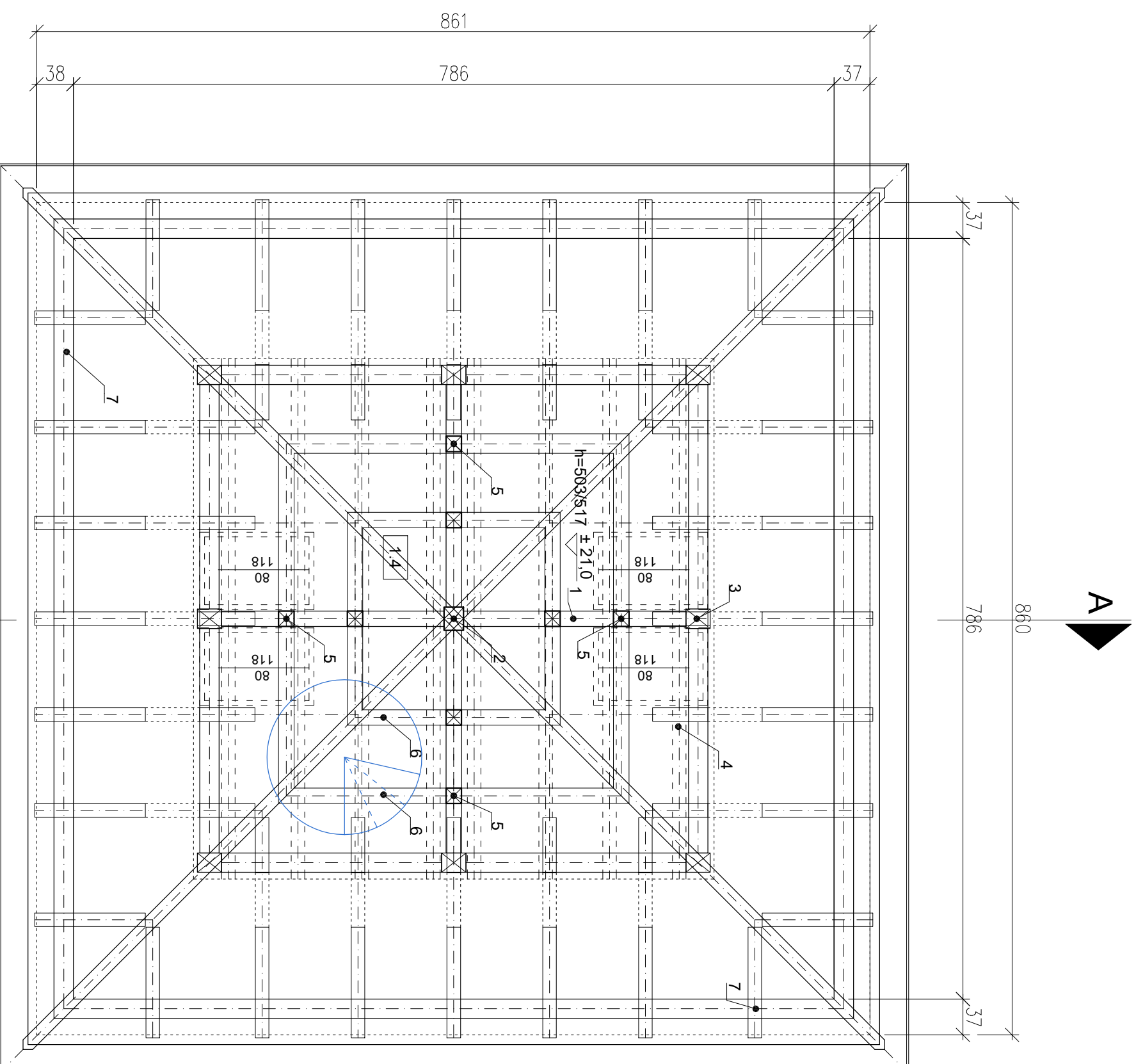

- LEGENDA:
- 1- belki drewniane 24x20cm
  - 2- słup środkowy 24x20cm
  - 3- słupy narożne 20x25cm
  - 4- belki stropowe 14x16cm
  - 5- słupy 16x16cm
  - 6- podciąg 16x20cm
  - 7- murłata 20x20cm

PROJEKTOWANE ELEMENTY

ZESTAWIENIE POWIERZCHNI UŻYTKOWEJ PARTERU

NR	NAZWA POMIESZCZENIA	POW. (m <sup>2</sup> )
1.4	V PIĘTRO	32,83

A



Jednostka projektowa:  
**F.C. Usługi Projektowe**  
Wielobranżowe-  
Froniszek Czerwiński  
ul. Wątkowa 8  
48-210 Biała  
tel. 791-283-239  
email: [uslugiprojektowe09@gmail.com](mailto:uslugiprojektowe09@gmail.com)

Investor:  
Gminne Centrum Kultury w Białej  
ul. Prudnicka 35  
48-210 Biała

Nazwa zadania:  
Przebudowa wieży prudnickiej w Białej

Zespół projektowy:	mgr inż. arch. Katarzyna Zurawiecka-Kaszold	nr uprawnień:	02/OPO/KK/2017	data:	IX 2019	podpis:	
architektura sprawdzający:	mgr inż. arch. Aleksandra Zagłoni		18/OPO/KK/2018		IX 2019		
konstrukcja sprawdzający:	mgr inż. Franciszek Czerwiński		OP/16/14/PW/RO/18		IX 2019		
konstrukcja sprawdzający:	mgr inż. Ryszard Kubiak		30/71/Op-133/04/Op		IX 2019		
Przedmiot rysunku:	RZUT V PIĘTRA	stadium:	Projekt budowlany	skala:	1:50	nr rysunku:	AG