RZUT BASENU I POMIESZCZENIA TECHNICZNEGO

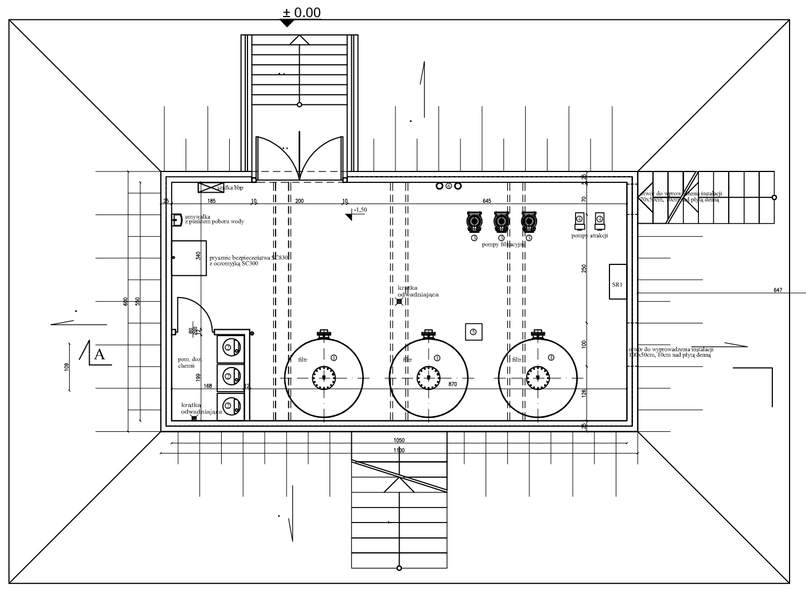

LEGENDA :

- ZAWÓR 6-CIO DROŻNY DN 150 ZAWORU
- POMPA Z ŁAPACZEM WŁÓKIEN
- RURY PRZEPŁYWOWE

BASEN:

1. FILTR BASENOWY
2. POMPA FILTRACYJNA
3. POMPA FILTRACYJNA
4. POMPA AERACJI
5. POMPA DO WIDROWANIA ZŁOŻA
6. KANALIZACJA

RYSUNEK REWIZYJNY:
WYKAZ ZMIENIONYCH NA RYSUNKU LP.:

R1. RYSUNEK NA TECHNICZNA 400 mm Z WLAZEM, POZIOM DNA RYSUNEK: -0,30m
R2. RYSUNEK NA TECHNICZNA 400 mm Z WLAZEM, POZIOM DNA RYSUNEK: -0,77m
R3. RYSUNEK NA TECHNICZNA 400 mm Z WLAZEM, POZIOM DNA RYSUNEK: -1,00m
R4. RYSUNEK NA TECHNICZNA 1000 mm Z WLAZEM, POZIOM DNA RYSUNEK: -1,00m
R5. RYSUNEK NA TECHNICZNA 400 mm Z WLAZEM, POZIOM DNA RYSUNEK: -0,77m
R6. RYSUNEK NA TECHNICZNA 400 mm Z WLAZEM, POZIOM DNA RYSUNEK: -0,30m

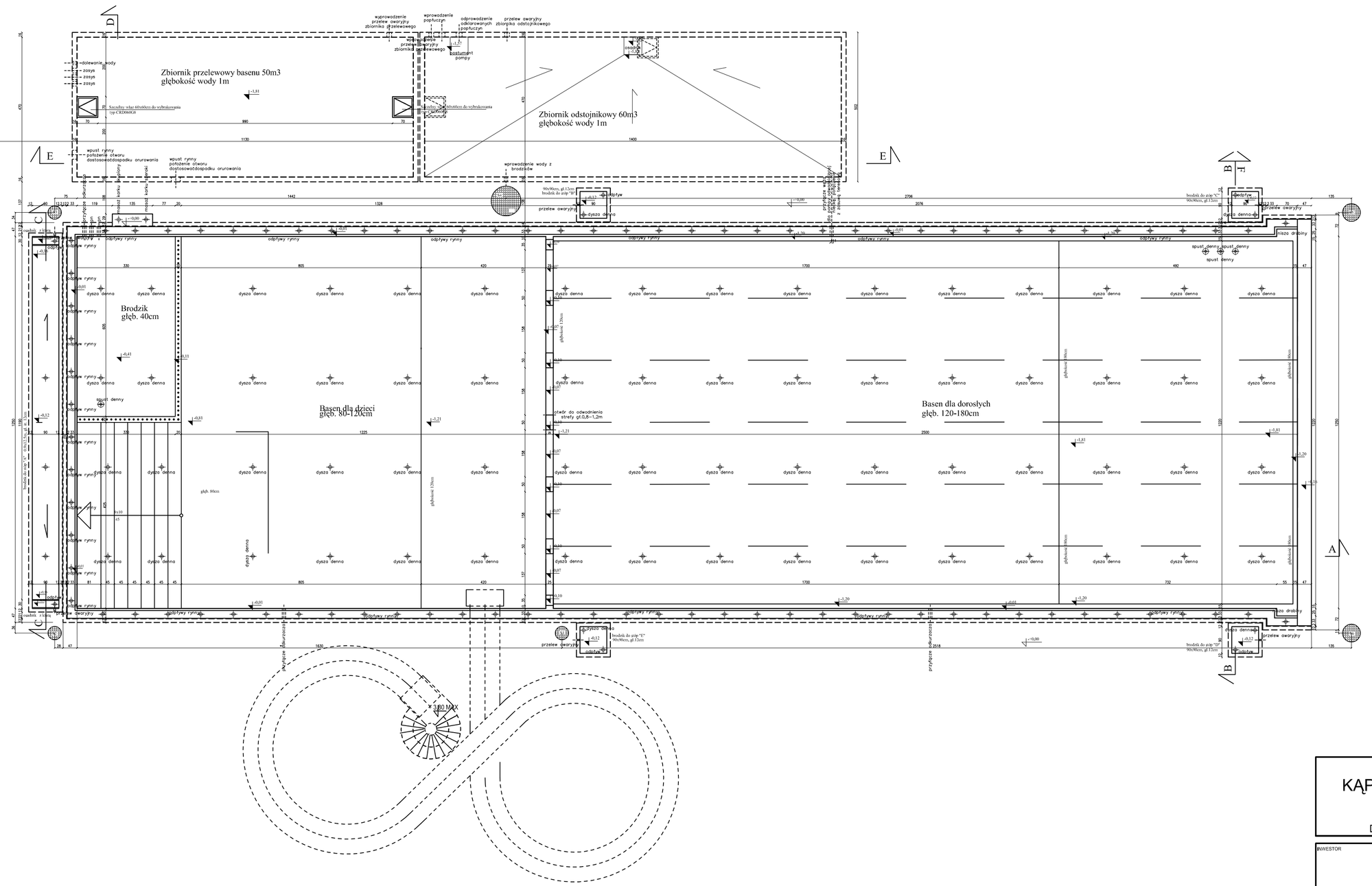

PRZEBUDOWA KĄPIELISKA OTWARTEGO W BIAŁEJ

48-210 Biała, ul. Koraszewskiego 1
DZIAŁKA NR 1902, K.M. 31, obręb Biała

INWESTOR

Gminne Centrum Kultury w Białej

ul. Prudnicka 35, 48-210 Biała
tel. ...

WYKONAWCA PROJEKTU ARCHITEKTONICZNO - BUDOWLANEGO

Pracownia Architektury - JAMS, architekt Mariusz Sługocki
siedziba : ul. niemodlińska 47/3 45-761 opole
biuro : ul. szychalskiego 13, pok.219 45-716 opole
tel./fax (77) 4743641, kom. 692 44 34 32
e-mail: mariusz.slugocki@jamsarchitekci.pl
www.jamsarchitekci.pl, NIP: 9730088114, REGON: 160043028

CZĘŚĆ OBIEKTU	RYSUNEK	SKALA
KĄPIELISKO OTWARTE	RZUT BASENU I POMIESZCZENIA TECHNICZNEGO	1 : 100

FAZA PROJEKTU	BRANŻA	NR RYS.
PROJEKT BUDOWLANO -WYKONAWCZY	TECHNOLOGIA WODY BASENOWEJ	T1

	IMIĘ, NAZWISKO, NR UPRAWNIEŃ	PODPIS I PIECZĄTKA	DATA
PROJEKTANT	mgr inż. arch. Mariusz Sługocki LOIA/15/2005/GW		LUTY 2012
OPRAC.	inż. arch. Marek Duda		
SPRAWDZIŁ	mgr inż. arch. Anna Sługocka 05/OPOKK/2011		